www.satvision-cctv.ru

система профессионального IP-видеонаблюдения

IProject

Интеграция с весами Тензо-м

2018 г.

Внимание!!! После проделанных действий произвести перезагрузку серверной и клиентской части IProject!!!

IProject представляет собой программный комплекс для построения систем видеонаблюдения на основе IP камер.

1. Вам необходимо разархивировать файл TensoMScales_180316.rar. Далее скопировать файлы TensoMScales.config и TensoMScales.dll в директорию Iproject LPR:

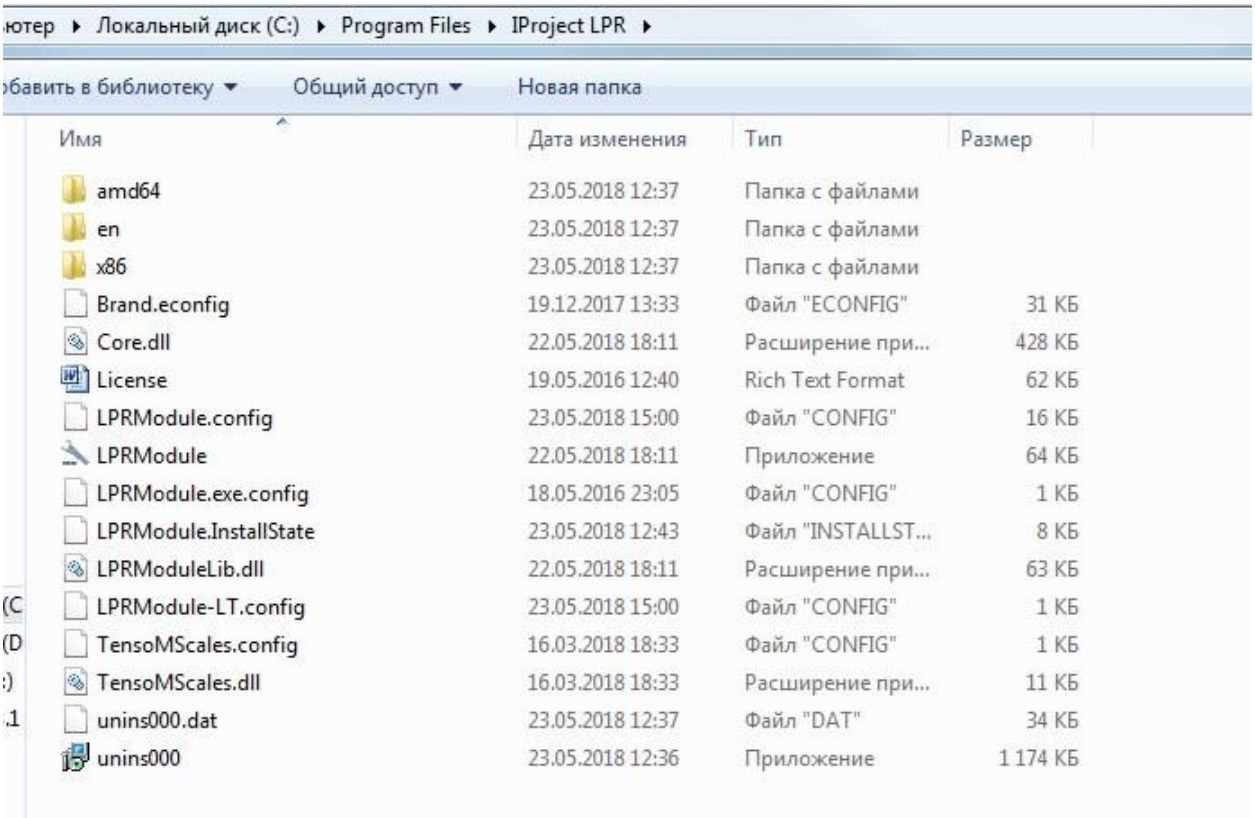

2. Файл TensoMScales.config открыть с помощью блокнота и указать параметры от ваших весов, которые использовались для подключения весов к ПК (на скриншоте пример):

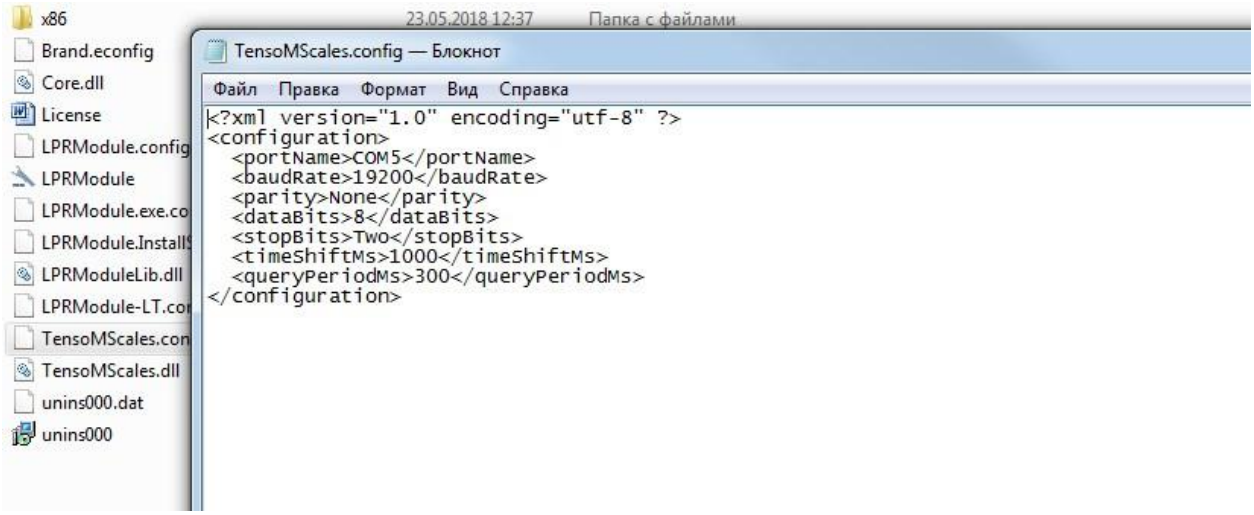

3. В VMS IProject, в насмтройках модуля распознавания номеров, указать путь к библиотеки TensoMScales.dll:

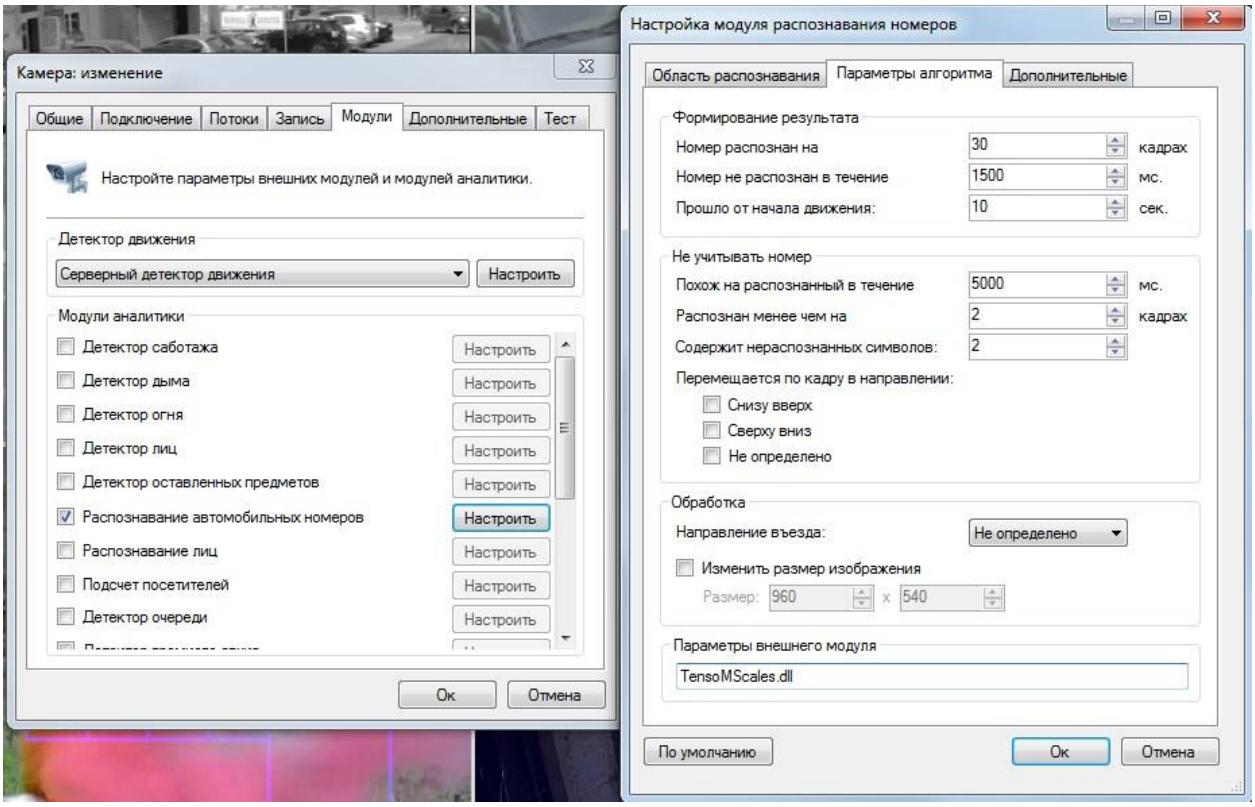

4. Сохранить все настройки
5. Перезапустить службу LPR
6. Перезапустить сервер

После успешного обновления Вы запускаете серверную часть IProject и ПО продолжает успешную работу.